



KIT DE BIELLETTE DE BARRE STABILISATRICE SANS EMBOÎTEMENT

THE PROBLEM SOLVER®

DIVERS VÉHICULES

PROBLÈME :

Biellettes traditionnelles de barre stabilisatrice sans emboîtement

La biellette de barre stabilisatrice sur les véhicules affectés est fournie dans divers styles. D'autres fournisseurs peuvent utiliser un boulon de petit diamètre. Cette petite taille rend le boulon susceptible aux effets dommageables des chocs routiers et de la corrosion. De plus, les bagues en néoprène utilisées sur beaucoup de ces biellettes ne résistent pas bien aux contraintes et aux conditions climatiques. Également, d'autres fournisseurs peuvent utiliser un manchon en acier roulé qui permet l'entrée de contaminants, amenant corrosion et panne.

NOTEZ LA BIELLETTE DE BARRE STABILISATRICE CASSÉE

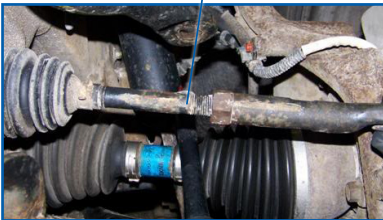

KIT DE BIELLETTE DE BARRE STABILISATRICE - BOULON ET BAGUE

Applications	N° de pièce MOOG
Chrysler Neon 02-00; PT Cruiser 10-01; Dodge Neon 05-00; SX 2.0 05-03; Ford Focus 11-00; (More)	K700525
Chevrolet Blazer 05-95; Cavalier 05-95; Classic 05-04; Malibu 03-97; S10 04-95; GMC Jimmy 05-95; Sonoma 04-95; Nissan Frontier 04-98; Oldsmobile Alero 04-99; Bravada 01-96; Cutlass 99-97; Pontiac Grand Am 05-99; Sunfire 05-95; (More)	K700526
Buick Allure 09-05; Century 05-97; LaCrosse 08-05; Regal 04-97; Rendezvous 07-02; Terraza 06-05; Chevrolet Impala 13-00; Monte Carlo 07-00; Uplander 06-05; Venture 05-97; Pontiac Aztek 05-01; Grand Prix 08-62; Montana 06-99; (More)	K700527
Buick Lucerne 11-06; Buick LeSabre 05-86; Buick Park Avenue 05-91; Riviera 99-79; Cadillac DeVille 05-85; Cadillac DTS 11-06; Pontiac Bonneville 05-87; (More)	K700528
Buick LeSabre 05-00; Lucerne 11-06; Park Avenue 05-97; Riviera 99-95; Cadillac DeVille 05-00; DTS 10-06; Seville 04-98; Oldsmobile Aurora 03-95; Pontiac Bonneville 05-00	K700529
Chrysler Cirrus 00-95; Sebring 06-01; Dodge Stratus 06-95; Plymouth Breeze 00-96; (More)	K700530
Ford Expedition 03-97; F-150 03-97; F-150 Heritage 04; F-250 99-97; Lincoln Blackwood 02; Navigator 02-98	K700536
Chevrolet Express 1500 07-96; Express 2500 12-96; Express 3500 12-96; Chrysler Neon 02-00; Dodge Neon 05-00; Ford Crown Victoria 11-92; Mustang 04-94; GMC Savana 1500 12-96; Lincoln Town Car 11-91; Mercury Grand Marquis 11-92; (More)	K700537
Chevrolet Silverado 1500 07-99; Silverado 1500 HD 07-01; Silverado 2500 04-99; Silverado 2500 HD 14-01; Silverado 3500 07-01; Silverado 3500 HD 14-07; Suburban 2500 13-00; Ford Explorer 10-06; Explorer Sport Trac 10-07; (More)	K700539
Ford Explorer 05-02; Lincoln Aviator 05-03; Mercury Mountaineer 05-02	K700540
Ford Taurus 07-86; Mercury Sable 05-86; (More)	K700541
Dodge Ram 1500 01-94; Ram 2500 02-94; Ram 3500 02-94; Ford Explorer 10-95; Explorer Sport Trac 10-01; Ranger 11-98; Mazda B2300 10-01; B2500 01-98; B3000 08-98; B4000 10-98; Mercury Mountaineer 10-97	K700542

(Allez sur www.FMe-cat.com pour des applications supplémentaires.)

SOLUTION :

Biellette de barre stabilisatrice MOOG® Problem Solver®

- La conception MOOG® Problem Solver® inclut des bagues en polyuréthane pour plus de durabilité et de performance.
- Un écrou à portée cylindrique permet un bon engagement de filetage pour faciliter l'installation.
- Des rondelles encastrables permettent de garder les bagues centrées durant l'installation.
- Une cale d'écartement hexagonale en bloc plein noir d'aluminium T6 anodisé donne une protection supérieure contre la corrosion et facilite la dépose.
- Un boulon en oxyde noir de 3/8" calibre 8 fournit résistance et protection contre la corrosion.

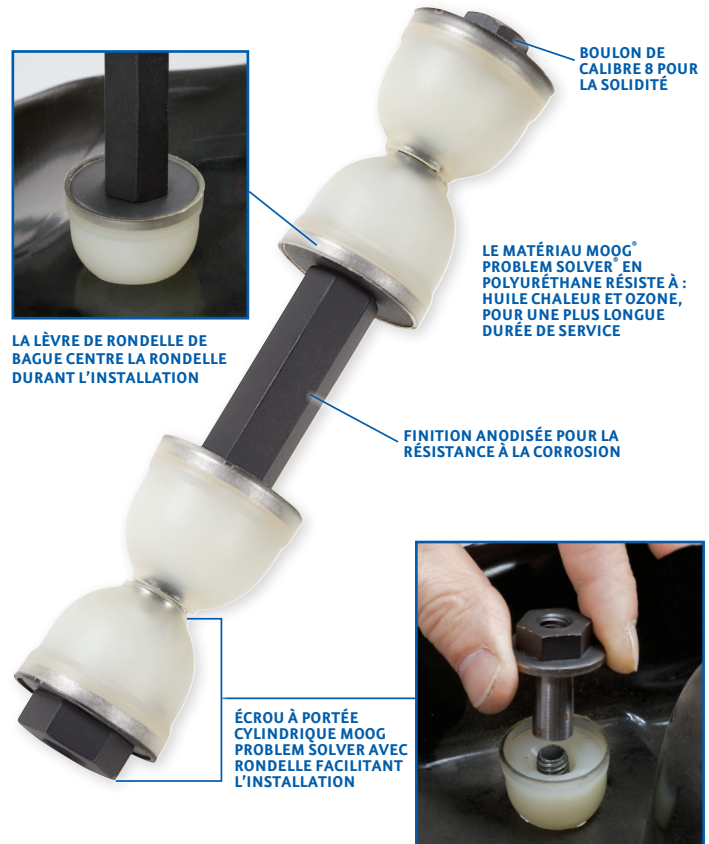

Pour voir les pièces, visitez www.FMe-cat.com Ligne technique : 1-800-325-8886

moogproblemsolver.com

